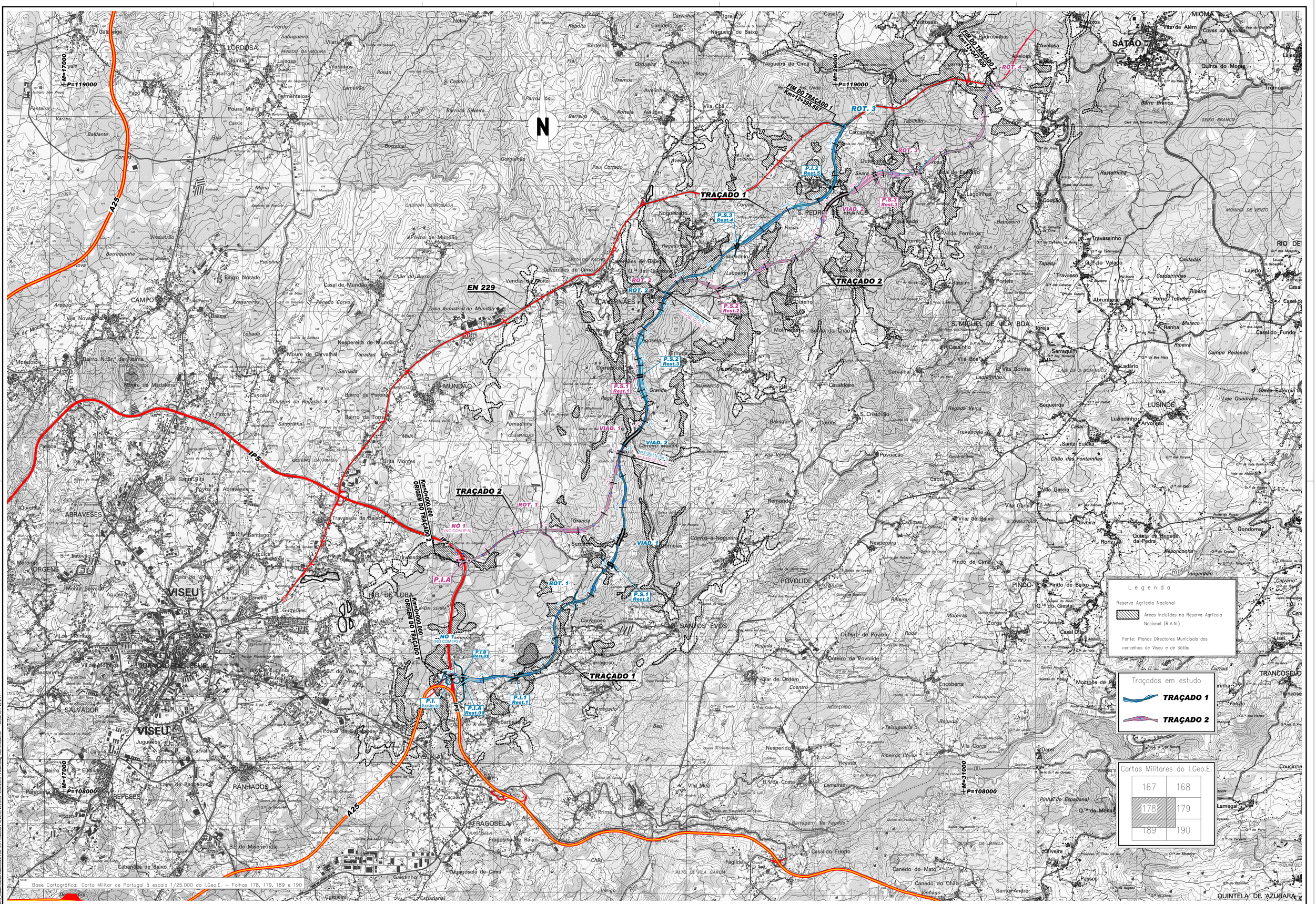

MOPTC
SEOP

EP
Estradas de Portugal, S.A.

Proplano

Horizonte de Projecto
Consultores em Ambiente e Paisagismo, Lda.

PROJECTO :
VARIANTE À EN229
ENTRE VISEU (A25/IP5) E SÁTÃO
Estudo Prévio

ESCALA NUMÉRICA: (*) 1/25.000
ESCALA GRÁFICA (m): (m) 0 200 400 600 800 1000 (1/25.000)

ESTUDOU :
COLABOROU :
DESENHOU : Gonçalo Correia de Sá
VERIFICOU :

SUBSTITUI:
SUBSTITUIDO:

Nº PROCESSO PROPLANO : **618/08**
Nº DESENHO PROPLANO :

DESIGNAÇÃO: ESTUDO DE IMPACTE AMBIENTAL
Áreas incluídas na Reserva Agrícola Nacional (R.A.N.)

Nº DE DESENHO: **EN229-EP.EIA-20-01**

DATA : JUL. 2010
FOLHA : 01/01
Nº ORDEM **67**

C:\Trabalhos\EN229-Viseu_Sátão\desenhadas\20100723 - Estudo Prévio\EN229-EP.EIA-20-01 RAN.dwg Administrator 18/08/10 - 12:21 P